

AXIA
ENERGIA

Treinamento de Fornecedores ***Como alterar dados cadastrais***

Abril/2025

V2

Como alterar dados cadastrais

Caso haja a necessidade de alterar algum dado cadastral de sua empresa, siga esse passo a passo:

1

<https://service.ariba.com/>

Acesse o site do SAP Ariba.

2

SAP Ariba

Acesso do fornecedor

Nome de usuário

Senha

Acessar

Esqueci o nome de usuário ou a senha

No e-mail, clique no link indicado para iniciar o processo de cadastro no SAP Ariba.

Faça o login com seus dados cadastrados.

Have you visited our supplier community?



Find the resources you need, including demos, webinars, blogs, peer-to-peer engagement, and more, to maximize the value of your supplier account on the network.

Saiba mais

Como alterar dados cadastrais

Intranet | Home | Reserva de sala - Sk... | TESTES | Cartão CNPJ | ARIBA | CRM Remedy - cha... | Marcella | BMC Remedy - Anal... | Todos os favo

SAP Ariba Proposals and Questionnaires | Conta padrão | Obter conta empresarial | MODO DE TESTE | JG

MAIS...

Perfil solicitado por L... Centrais Elétricas Brasileiras S.A.-TEST

Todos os campos obrigatórios solicitados pelo cliente foram preenchidos.

Exibir campos solicitados pelo cliente >

Conclusão do perfil público

15%

Insira mercadorias para atingir 35% >

Não há anúncios correspondentes.

Bem-vindo ao site do Portal de Suprimentos Eletrobras. Este Portal foi desenvolvido para identificar os melhores fornecedores do mercado, líderes em qualidade, serviço e custo. Este site é administrado pela Ariba, Inc. com o objetivo de garantir a maior integridade de mercado.

Início

Eventos

Título	Código	Hora de término ↓	Tipo de evento	Participou
Não há itens				

Questionários de registro

Título	Código	Hora de término ↓	Status
▼ Status: Aberto (1)			
Questionário de Registro		4/6108 11:41	Registrado

Questionários de qualificação

Título	Código	Hora de término ↓	Mercadoria	Regiões	Status
Não há itens					

3

Na próxima tela, clique em "Questionário de Registro".

Como alterar dados cadastrais

The screenshot shows the AXIA ENERGIA portal interface. At the top, there is a dark blue header with navigation links: 'Configurações da empresa', 'JOSUE GALVÃO', 'Feedback', 'Ajuda', and 'Mensagens'. Below the header, a yellow banner displays the message: 'Você enviou uma resposta para este evento. Obrigado pela participação.' To the right of this banner, a blue box contains the text: 'Em seguida, clique no botão "Revisar resposta"'. Below the banner, a blue circle with the number '4' highlights a blue button labeled 'Revisar resposta'. Below the button, a table titled 'Todo o conteúdo' is visible. The table has a header 'Nome ↑' and contains three rows of information. The first row is a welcome message. The second row is titled '2 Informações Gerais' and contains three sub-items, each with a checkbox and a 'Sim' status.

Você enviou uma resposta para este evento. Obrigado pela participação.

Em seguida, clique no botão "Revisar resposta".

4

Revisar resposta

Revisar resposta

Todo o conteúdo

Nome ↑

1 Bem-vindo ao Questionário de Registro da Eletrobras Uma plataforma dedicada exclusivamente ao cadastro de fornecedores, projetada para facilitar o acesso e a gestão de informações de nossos parceiros comerciais, com transparência, eficiência e segurança em todas as etapas. Ao se cadastrar, você poderá ser convidado para as cotações e ter a oportunidade de fazer parte da nossa rede de fornecedores, contribuindo para o desenvolvimento de soluções inovadoras e sustentáveis no setor de energia. Preencha todos os campos solicitados e em caso de dúvidas, acesse o tutorial disponível ou envie um e-mail para nossa Central de Cadastro: cadastro.fornecedores@eletrobras.com Aqui é possível acessar materiais e tutoriais com orientações ao fornecedor. Em caso de dúvidas, favor acessar este material. Referências	
2 Informações Gerais	
2.1 Eu aceito o Guia de Conduta de Fornecedores: https://eletrobras.com/pt/Fornecedores/Guia-de-Conduta-para-Fornecedores-da-Eletrobras.pdf	Sim
2.2 Eu aceito o Código de Conduta Eletrobras: https://eletrobras.com/pt/Documents/Codigo-de-Conduta-Eletrobras.pdf	Sim
2.3 Eu aceito o Declaração de Privacidade Referências	Sim

Como alterar dados cadastrais

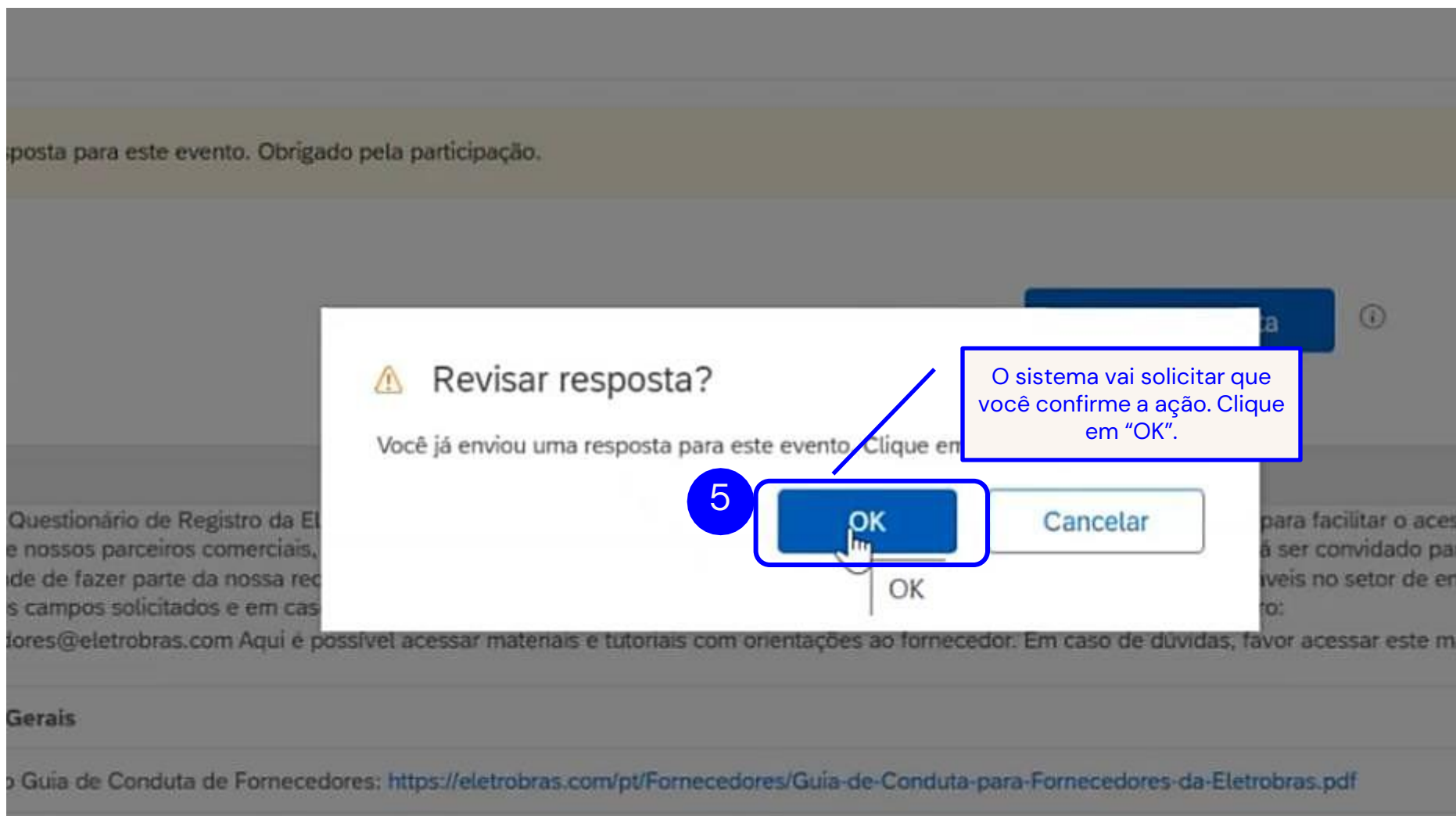

Como alterar dados cadastrais

6

Mensagens do evento
Detalhes do evento
Histórico de respostas
Equipe de resposta

▼ Conteúdo do evento

- Todo o conteúdo
- 2 Informações Gerais
- 3 Informações Fiscais
- 4 Informações de Endereço
- 5 Informações de Contato
- 6 Adicionar Administra...
- 7 Fornecimento
- 8 Dados Bancários
- 9 Risco SSO

Informações Gerais (Seção 1 de 8) Avançar »

Nome ↑

▼ 2 Informações Gerais

2.1 Eu aceito o Guia de Conduta de Fornecedores: <https://eletrobras.com/pt/Fornecedores/Guia-de-Conduta-para-Fornecedores-da-Eletronbras.pdf> * Sim ▼

2.2 Eu aceito o Guia de Conduta de Fornecedores: <https://eletrobras.com/pt/Fornecedores/Guia-de-Conduta-para-Fornecedores-da-Eletronbras.pdf> * Sim ▼

2.3 Eu aceito o Guia de Conduta de Fornecedores: <https://eletrobras.com/pt/Fornecedores/Guia-de-Conduta-para-Fornecedores-da-Eletronbras.pdf> * Sim ▼

2.4 Eu aceito o Guia de Conduta de Fornecedores: <https://eletrobras.com/pt/Fornecedores/Guia-de-Conduta-para-Fornecedores-da-Eletronbras.pdf> * Pessoa Jurídica (ZF09) ▼

2.5 Eu aceito o Guia de Conduta de Fornecedores: <https://eletrobras.com/pt/Fornecedores/Guia-de-Conduta-para-Fornecedores-da-Eletronbras.pdf> * Matriz (01) ▼

2.6 Condição do fornecedor

(*) indica um campo obrigatório

Enviar resposta completa Recarregar última oferta Salvar rascunho Compor mensagem Importar do Excel

Você será levado para a página do questionário completo. Navegue pelos itens do menu, para alterar o que deseja.

Como alterar dados cadastrais

Painel

Mensagens do evento
Detalhes do evento
Histórico de respostas
Equipe de resposta

▼ Conteúdo do evento

Todo o conteúdo

2 Informações Gerais

3 Informações Fiscais

4 Informações de
Endereço

5 Informações de
Contato

6 Adicionar
Administra...

Dados Bancários

(Seção 7 de 8) << Ant. | Avançar >>

Nome ↑	
8.5 Conta	* 010101
8.6 Dígito da conta	
8.7 Conta poupança?	* Não ▾
8.8 Possui PIX vinculado ao CPF ou CNPJ?	* Não ▾
8.9 Grupo de esquema de fornecedor	Nacional (Z2)
8.10 Moeda do pedido (BRL)	* Real Brasileiro (BRL) ▾

(*) indica um campo obrigatório

7

Enviar resposta completa

Recarr

Finalizadas as alterações,
clique em
"Enviar resposta completa".

mensagem

Importar do Excel

Como alterar dados cadastrais

TEST

Painel

Mensagens do evento
Detalhes do evento
Histórico de respostas
Equipe de resposta

Conteúdo do evento

Todo o conteúdo

2 Informações Gerais

3 Informações Fiscais

4 Informações de Endereço

5 Informações de Contato

6 Adicionar Administra...

Dados Bancários

(Seção 7 de 8) < Ant. | Avançar >

Nome ↑

▼ 8 Dados Bancários

8.1 País do banco

8.2 Código do banco Exemplo: Código do Banco + Dígito Verificador caso não tenha conhecimento do Dígito Verificador.

8.3 Agência

8.4 Dígito da agência

8.5 Conta

(*) indica um campo obrigatório

Enviar resposta completa

Recarregar última oferta

Salvar rascunho

Compor mensagem

Importar do Excel

Brasil [BR]

* 2372

* 0000

010101

8

✓ Enviar esta resposta?

Clique em OK para enviar.

OK

Cancelar

Confirme a ação clicando em "OK".

Como alterar dados cadastrais

Ariba Sourcing

Configurações da empresa ▼ JOSUE GALVAO ▼ Feedback Ajuda ▼ Mensagens >>

< Voltar ao Painel de instrumentos do Eletrobras - Centrais Elétricas Brasileiras
S.MYTEST Sincronização de arquivo de desktop

Painel

Mensagens do evento 9
Detalhes do evento
Histórico de respostas
Equipe de resposta

▼ Conteúdo do evento

Todo o conteúdo

2 Informações Gerais

3 Informações Fiscais

4 Informações de Endereço

Dados Bancários (Seção 7 de 8) << Ant. | Avançar >>

Nome ↑

▼ 8 Dados Bancários

8.1 País do banco	Brasil [BR]
8.2 Código do banco Exemplo: Código do Banco + Dígito Verificador (Ao todo são 4 dígitos, por exemplo: Banco do Brasil 0019) Consultar a lista de referência caso não tenha conhecimento do Dígito Verificador. Referências	2600
8.3 Agência	1234
8.4 Dígito da agência	
8.5 Conta	234567

O sistema exibirá a mensagem de que sua resposta foi enviada.

A Central de Cadastro receberá um e-mail com sua solicitação, aguarde até que seja aprovada.

Bem-vindos à
energia do novo.

@AXIAenergia
/AXIAenergia
axia.com.br

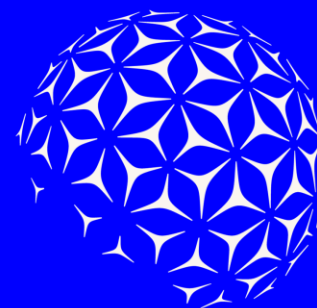

AXIA
ENERGIA